Nr 2

CENA 1zł.

SZKOŁA PODSTAWOWA
IM. ZOFII GRZYBOWSKIEJ
W STRASZOWIE

ZAMARKI SZKOLNE

REDAKTOR :
mgr DARIUSZ POKORA

WSPÓŁPRACUJĄ UCZNIOWIE:
Natalia Gadecka
Julia Leśniewska
Dawid Leśniewski
Wiktoria Pełka
Kinga Przybyła
Natalia Ryżewska
Kinga Serafin
Michał Szczygielski

- KAWAŁY
- HOROSKOPY
- KRZYŻÓWKA
- KĄCIK KULINARNY
- WIERSZE
- KOLOROWANKA

Kawały

Naukowcy wynaleźli maszynę, która robi bzzzz gdy ktoś mówi kłamstwo.
Przychodzą trzy kobiety: blondynka, brunetka i ruda.
Wchodzi brunetka do pomieszczenia w którym jest przyrząd i mówi:
- myślę że jestem piękna - BZZZZZZZ!!!!!
Wchodzi ruda:
- myślę że jestem mądra - BZZZZZZ!!!!
Wchodzi blondynka: - myślę ... - BZZZZ!!!!

Brunetka, ruda i blondynka założyły się o to, która przepłynie do wyspy, która jest 20 km od nich.
Pierwsza była brunetka - przepłynęła 5 km i utonęła.
Druga była ruda - przepłynęła 10 km i utonęła.
I wreszcie blondynka - przepłynęła 19.5 km i uznała, że się zmęczyła i wróciła.

W sądzie sędzia pyta:
- Więc oskarżona twierdzi, że rzuciła w męża pomidorami?
- Tak wysoki sądzie.
- To w takim razie dlaczego pani mąż ma wstrząs mózgu i rozbitą głowę?
- Bo pomidory były w puszce.

Dyrektor szkoły przechodzi korytarzem obok klasy, z której słychać straszny wrzask.
Wchodzi do klasy, łapie za rękę najgłośniej wrzeszczącego, wyprasza go na korytarz i stawia w kącie.
Po chwili z klasy wychodzi kolejnych trzech chłopców, którzy pytają:
- Czy możemy już iść do domu?
- A z jakiej racji?
- No...przecież skoro nasz nowy pan od geografii stoi w kącie, to chyba lekcji nie będzie, prawda ?

Katechetka pyta dzieci:
-Kto chciałby iść do nieba?
Wszyscy się zgłaszają oprócz Jasia.
Pani pyta:
-Jasiu, a ty czemu nie chcesz iść do nieba?
-Bo mama po szkole kazała mi iść do domu.

LIST

Piszę do Ciebie tych parę linijek, żebyś wiedział, że do Ciebie piszę. Jak ten list dostaniesz, to znaczy, że do Ciebie doszedł. Jak go nie dostaniesz, to mi daj znać, to go wyślę jeszcze raz. Piszę do Ciebie wolno, bo wiem, że nie potrafisz szybko czytać. Niedawno tata przeczytał w jakiejś gazecie, że najwięcej wypadków się zdarza kilometr od domu, więc przeprowadziliśmy się trochę dalej. Mieszkamy teraz w fajnej chałupce. Jest tu pralka, choć nie jestem pewna, czy się nie zepsuła. Wczoraj wrzuciłam do niej pranie, pociągnęłam za sznurek i pranie gdzieś wsiąkło. Ale przecież się z powodu tego nie powieszę... Pogoda nie jest najgorsza. W zeszłym tygodniu padało tylko dwa razy. Za pierwszym razem trzy dni, a za drugim cztery. Co do kurtki, którą chciałeś. Wujek Piotr powiedział, że jak Ci ją poślę z guzikami, to będzie dużo kosztować, bo guziki są ciężkie. Dlatego oderwałam guziki i włożyłam do kieszeni. Tata dostał pracę. Jest dumny jak paw, bo ma pod sobą jakieś pięćset osób. Wysiewa trawę na cmentarzu. Twoja siostra, Julka, która wyszła za mąż, w końcu urodziła. Nie znamy jeszcze płci, więc Ci nie powiem, czy jesteś wujkiem czy ciotką. Jak to będzie dziewczynka, Twoja siostra chce ją nazwać po mnie. Ale to będzie dziwne - mówić na swoją córkę "mama". Gorzej jest z Twoim bratem, Jankiem. Zamknął samochód i zostawił w środku kluczyki. Musiał iść do domu po drugi komplet, żeby nas wyciągnąć ze środka. Jak się będziesz widział z Gosią, pozdrów ją ode mnie, a jeśli nie, to jej nic nie mów. Twoja mamusia Dusia.

PS. Chciałam Ci włożyć do listu parę złotych, ale już zakleiłam kopertę.

Parki narodowe

Babiogórski Park Narodowy z siedzibą w Zawoi
Białowieski Park Narodowy z siedzibą w Białowieży
Biebrzański Park Narodowy z siedzibą w Osowcu Twierdzy
Bieszczadzki Park Narodowy z siedzibą w Ustrzykach Górnych
Drawieński Park Narodowy z siedzibą w Drawnie
Gorczański Park Narodowy z siedzibą w Porębie Wielkiej
Kampinoski Park Narodowy z siedzibą w Izabelinie
Karkonoski Park Narodowy z siedzibą w Jeleniej Górze
Magurski Park Narodowy z siedzibą w Krempnej
Narwiański Park Narodowy z siedzibą w Kurowie
Ojcowski Park Narodowy z siedzibą w Ojcowie
Park Narodowy "Bory Tucholskie" z siedzibą w Charzykowach
Park Narodowy Gór Stołowych z siedzibą w Kudowie-Zdroju
Park Narodowy "Ujście Warty" z siedzibą w Chyrzynie
Pieniński Park Narodowy z siedzibą w Krościenku nad Dunajcem
Poleski Park Narodowy z siedzibą w Urszulinie
Roztoczański Park Narodowy z siedzibą w Zwierzyńcu
Słowiński Park Narodowy z siedzibą w Smołdzinie
Świętokrzyski Park Narodowy z siedzibą w Bodzentynie
Tatrzański Park Narodowy z siedzibą w Zakopanem
Wielkopolski Park Narodowy z siedzibą w Jeziorach
Wigierski Park Narodowy z siedzibą w Krzywym
Woliński Park Narodowy z siedzibą w Międzyzdrojach

KRZYŻÓWKA

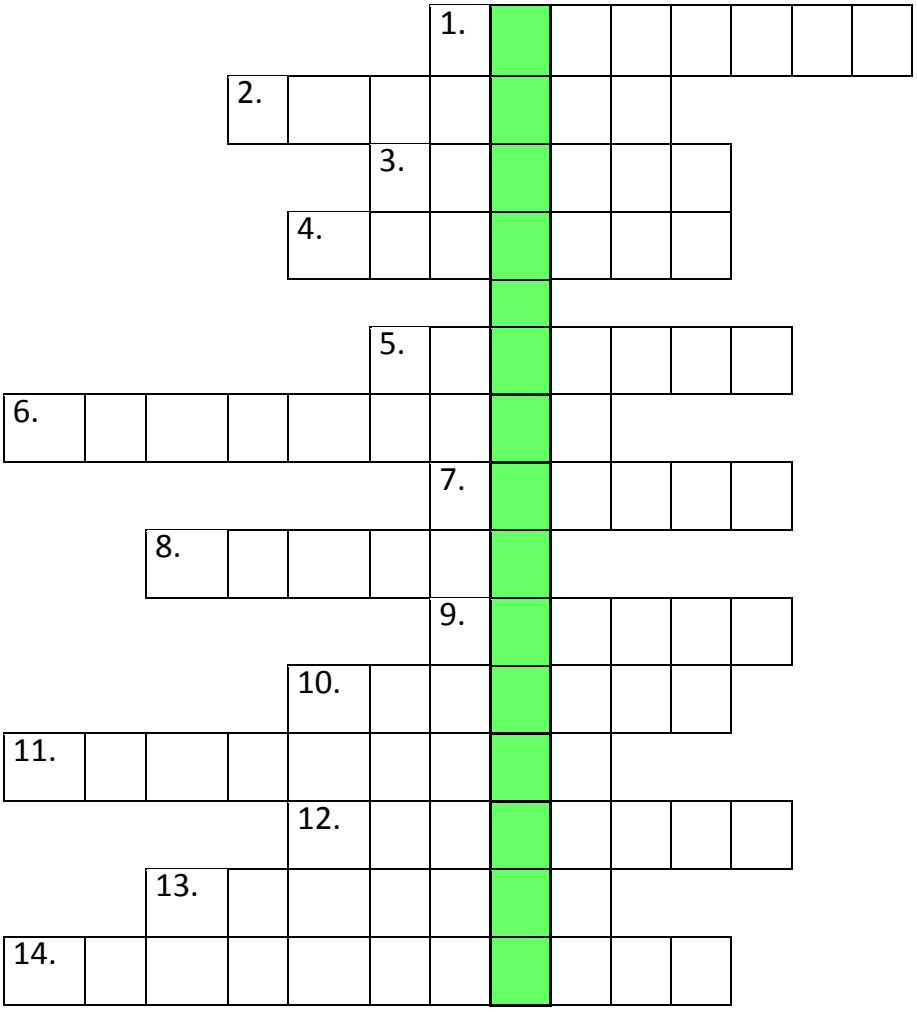

1. Państwo, którego stolicą jest Kijów.
2. Najmłodsze miasto Trójmiasta.
3. Północno-wschodni sąsiad Polski.
4. Stolica województwa małopolskiego.
5. Stolica Republiki Federalnej Niemiec.
6. Wschodni sąsiad Polski.
7. Największe państwo świata.
8. Stolica Litwy.
9. Stolica Czech.
10. Stolica województwa warmińsko-mazurskiego.
11. Południowy sąsiad Polski.
12. Stolica województwa warmińsko-mazurskiego.
13. Nasza ojczyzna.
14. Gdańsk, Gdynia i Sopot.

Czy wiesz, że…

pierwszym psem w kosmosie była Łajka. Znajdowała się na pokładzie Sputnika 2, drugiego sztucznego satelity Ziemi. (3.11.1957)

na młodym Marsie, panowały warunki równie sprzyjające narodzinom życia, jak na młodej Ziemi

Ziemię widzianą z kosmosu w całości sfotografował amerykański satelita ATS-3 (5.11.1967)

18.12.1958 roku po raz pierwszy z kosmosu dobiegł ludzki głos. Nadano życzenia świąteczne prezydenta D.Eisenhowera.

pierwszym obiektem, który powrócił na Ziemię z Kosmosu był próbnik Discoverer 13. (10.08. 1960)

sprinterzy biegają ze średnią prędkością 10 m/s

amerykanin Chusk Yeager jako pierwszy w historii przekroczył barierę dźwięku pilotując samolot odrzutowy. (14.10.1947)

Całą materię, z której zbudowana jest rasa ludzka, można by zmieścić w 1 kostce cukru
Gdyby skupić wszystkie atomy w jednym miejscu i usunąć pustą przestrzeń, która je wypełnia, to po skompresowaniu ich do wielkości jądra otrzymalibyśmy ważącą 5 mld ton łyżeczką cukru. Jej masa byłaby zatem większa niż masa wszystkich ludzi żyjących na Ziemi.

każda większa gwiazda, zapadnie się kiedyś, tworząc czarną dziurę, która może tylko się powiększać, wiążąc w swoim wnętrzu coraz więcej materii. Tak przynajmniej przewiduje ogólna teoria względności. Jeśli uwzględnimy jednak mechanikę kwantową, okaże się, że czarne dziury mogą promieniować, uwalniać energię i w końcu wyparować.

Im szybciej się poruszasz tym jesteś cięższy.
Jeśli zaczynamy biec nasza waga może w niewielkim stopniu wzrosnąć. Oczywiście trwa to tylko na chwilę. Zgodnie z teorią względności masa i energia są równoważne. W związku z tym większe nakłady energii „zużywane” do jakiegoś zadania automatycznie powodują przyrost masy. Jednakże w przypadku ludzi są to mało znaczące wartości.

czarne dziury nie są czarne.
czarne dziury są bardzo ciemne, ale świecą. W ich spektrum roztacza się widmo, również widmo światła widzialnego. Pierwszą osoba, która postulowała istnienie promieniowania czarnych dziur był Stephen Hawking. Promieniowanie odbywa się nieustannie, a czarne dziury bez przerwy tracą swoją masę.

KĄCIK KULINARNY

Hamburger

Produkty potrzebne do przygotowania hamburgera :
Podaję składniki na cztery hamburgery
500 g dobrej jakości wołowiny. Ja kupuję niezmieloną, ponieważ wolę to zrobić samodzielnie przy użyciu zwykłego blendera. Jakoś tak mam więcej zaufania do mięsa sprzedawanego w jednym kawałku. Wołowina nie powinna być zbyt chuda ani zbyt tłusta, tak żeby hamburger był soczysty i żeby dobrze było czuć smak wołowiny. Jeżeli masz w okolicy zaufany sklep mięsny, to najlepiej poradzić się sprzedawcy.

Potrzebne składniki :
1. Jedno jajko
2. Jedna duża cebula
3. Dwie łyżki ostrej musztardy
4. Pieprz i sól do smaku
5. Tłuszcz do smażenia (jeżeli smażysz na patelni)
6. Cztery pełnoziarniste bułki (możesz użyć dowolnej ulubionej, np. kajzerki)
7. Jeden ogórek konserwowy
8. Sałata i opcjonalnie rukola lub młody szpinak
9. Majonez i ketchup

Przygotowanie hamburgera :
1. Wołowinę i pół cebuli zmieliłem przy pomocy blendera.
2. Dodałem do zmielonego mięsa jajko i musztardę, a następnie sól i pieprz do smaku.
3. Masę bardzo dokładnie wyrabiałem dłonią przez kilka chwil. Podzieliłem na cztery części, uformowałem kotlety i ostawiłem na chwilę, aby przykryte mięso przegryzło się i nabrało smaku dodanych do niego przypraw.
4. Następnie zabrałem się za przygotowanie bułek i reszty dodatków.
5. Drugą połówkę cebuli pokroiłem na dość grube krążki i podsmażyłem na patelni z niewielką ilością tłuszczu.
6. Ogórka pokroiłem na podłużne plastry, sałatę porwałem na małe kawałki.
7. Przekrojone na pół bułki podpiekam przez kilka minut w piekarniku, aby były ciepłe i chrupiące.
8. Zaraz po wstawieniu bułek do piekarnika zacząłem rozgrzewać patelnię.
9. Przygotowane wcześniej hamburgery usmażyłem na bardzo gorącej patelni z niewielką ilością tłuszczu. Jeżeli przygotujesz grube kawałki mięsa, proponuję smażyć je 3 – 5 minut z każdej strony, zaś cieńsze 2-3 minuty. Mięso powinno być ładnie przypieczone z wierzchu i soczyste w środku. W lecie polecam pieczenie hamburgerów na grillu.
10. Kiedy mięso było już prawie gotowe, wyjąłem bułki z piekarnika. Jedną połówkę posmarowałem majonezem, na drugiej wylądował ketchup.
11. Na dolnej części bułki ułożyłem sałatę, a następnie plasterki ogórka.
12. Hamburgery podałem z górną połówką bułki położoną na boku – w ten sposób każdy uczestnik uczty może choć przez chwilę nacieszyć się widokiem mięska i zachwycających krążków cebuli.

SMACZNEGO!

http://www.zajadam.pl

ZWIERZĘTA POD OCHRONĄ

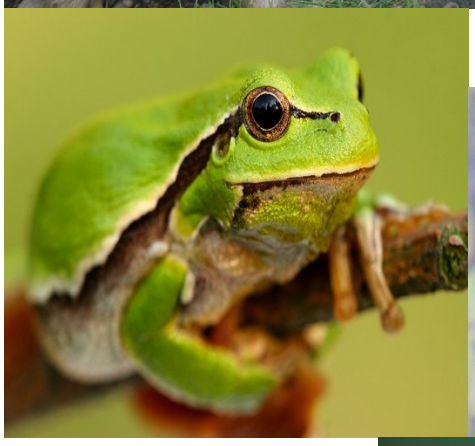
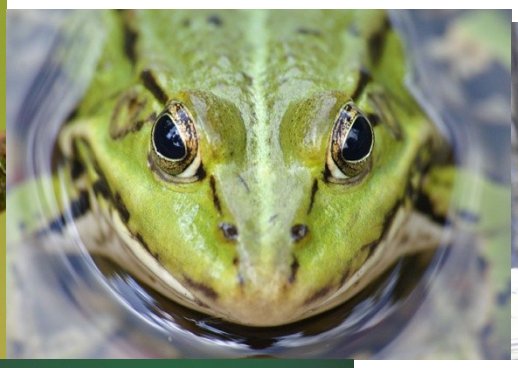

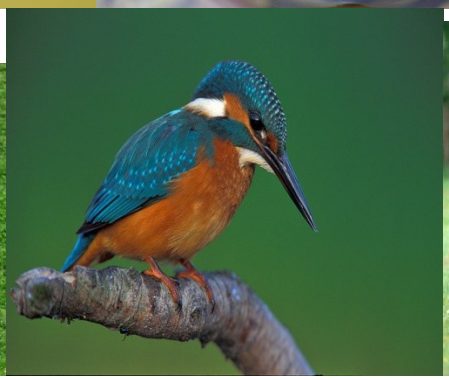

Biżuteria na

2014r

modna stylowa bransoletka

modny kołnierzyk na bal

modna bransoletka do szkoły

modny pierścionek do szkoły

modna zawieszka na uroczystości

CIEKAWE MIEJSCA W POLSCE

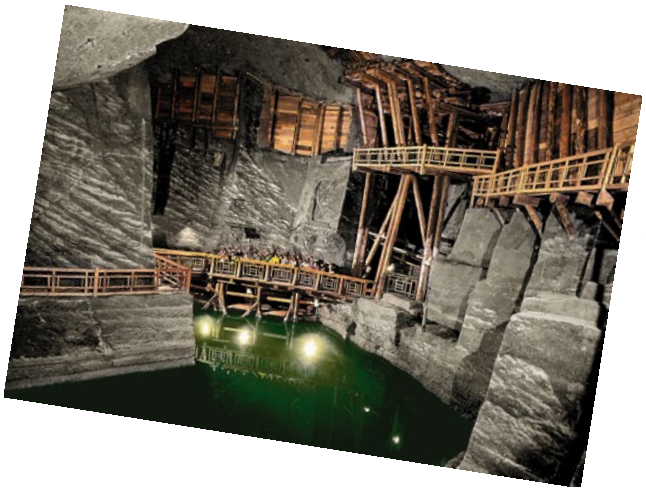

Kopalnia „Wieliczka'' to jeden z najcenniejszych zabytków kultury mineralnej. Kopalnia to dorobek kilkudziesięciu pokoleń górników, pomnik historii Polski i narodu polskiego – marka, która istnieje w świadomości Polaków od stuleci.

Wigierski Park Narodowy – jeden z największych parków narodowych w Polsce. Obecnie jest jednym z 23 parków narodowych Polski. W chwili powstania był czwartym co do wielkości powierzchni polskim parkiem narodowym.

Pieniński Przełom Dunajca – przełom rzeki Dunajec przez pasmo górskie Pienin (Pieniny Właściwe), na długości ok. 8 km pomiędzy Sromowcami Niżnymi a Szczawnicą. Rzeka tworzy na tym odcinku wiele ostrych zakoli, a ściany skalne osiągają ok. 300 m wysokości.

Kopalnia.pl,podroze.gazeta.pl,Wikipedia.pl

MODA W SZKOLE ZIMĄ

© DISNEY